

Silae BI

Kit de démarrage

Ce kit de démarrage a été créé dans le but de vous présenter la solution Silae BI de A à Z.

Il rassemble toutes les informations dont vous avez besoin pour comprendre et utiliser notre outil au quotidien.

Des liens vers notre aide en ligne, des tutoriels et vidéos y sont accessibles, et sont amenés à évoluer dans le temps.

Que vous soyez un nouvel utilisateur ou que vous souhaitiez approfondir vos connaissances, ce kit vous accompagnera pas à pas dans l'exploration de notre plateforme.

Optimisez votre utilisation de Silae BI et atteignez l'excellence avec ce kit de démarrage !

01

Présentation de Silae

- [Notre raison d'être](#)
- [Notre promesse](#)
- [Nos valeurs](#)
- [L'espace partenaire](#)
- [Visibilité en ligne](#)
- [Silae BI en vidéo](#)
- [Nos partenaires et leurs clients témoignent](#)

02

Découverte de la plateforme

- [Vue d'ensemble](#)
- [Petit tour en vidéo](#)
- [Les différents rôles](#)
- [Activer Silae BI via le Silae Hub](#)
- [Accéder à des tableaux de bord](#)
- [Effectif](#)
- [Créer votre BDESE](#)
- [Créer votre premier index Egapro](#)
- [Créer vos rapports personnalisés](#)

03

Besoin d'aide ?

- [La base de connaissance](#)
- [FAQ](#)
- [La communauté](#)
- [La Silae Académie](#)
- [Assistance](#)

04

Autres produits Silae

- [Nos outils](#)

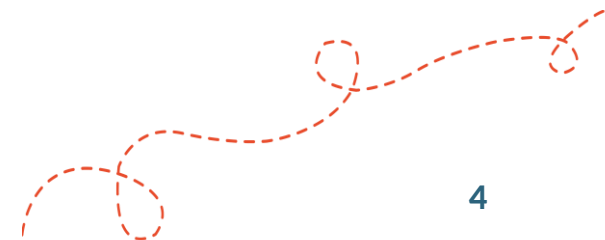

01. Présentation de Silae

Née de l'idée révolutionnaire d'automatiser les conventions collectives dans la production de la paie, Silae tire sa force de la qualité de ses solutions et a pour ambition de permettre aux gestionnaires de paie de toujours produire une paie fiable et de répondre avec efficacité aux enjeux de la gestion RH quotidienne.

Quelques chiffres clés :

- **+ de 400 collaborateurs** à votre service chaque jour
- **+ de 6,9 millions de bulletins de paie** produits chaque mois
- Un réseau de plus de **5 600 partenaires**
- **10 ans d'expertise**
- **900 000 entreprises** conquises et utilisatrices de nos solutions

“ Générateur de sérénité, créateur de performance ”

Nous imaginons et concevons des solutions digitales de paie alliées à des solutions RH,
au profit d'une synergie sociale et d'une performance décuplée.

Empathie

Nous sommes à votre écoute. Cette attention nous permet d'identifier vos attentes, vos points de friction et y **répondre à travers la création d'outils** innovants.

Excellence

Silae c'est avant tout une équipe d'experts, animés par le même désir : vous offrir des outils et un service à la **qualité exceptionnelle**.

Agilité

Nous mettons un point d'honneur à **anticiper vos besoins** et les mutations du marché. Cette longueur d'avance nous permet de concevoir des outils modernes et efficaces.

Transparence

À plusieurs, on voit et on fait les choses en grand plus facilement. C'est en étant à l'écoute de nos utilisateurs et en collaborant avec nos partenaires que nous pouvons créer les **meilleures solutions**.

Centraliser les informations, un gain de temps pour vous !

01

Je contractualise

- Signature & validation des contrats
- Détail d'un contrat
- Factures
- Conditions générales de vente

02

Je me forme

- Formations disponibles
- Partenaires formateurs
- Tarifs
- Calendrier

03

Je reçois l'information

- Actualités marketing
- Actualités produits
- Actualités légales
- Offres commerciales et promotionnelles

04

J'actualise mes informations

- Administratif
- RIB
- Mes coordonnées
- Infos clés

05

J'ai une question

- FAQ
- Moteur de recherche

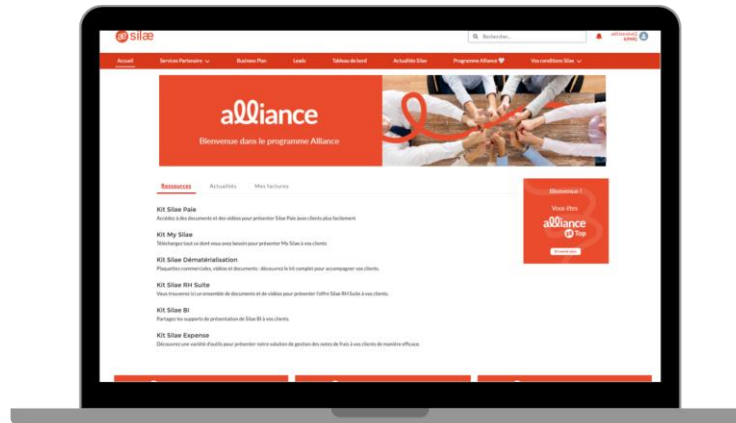

Visibilité en ligne

Retrouvez-nous sur notre :

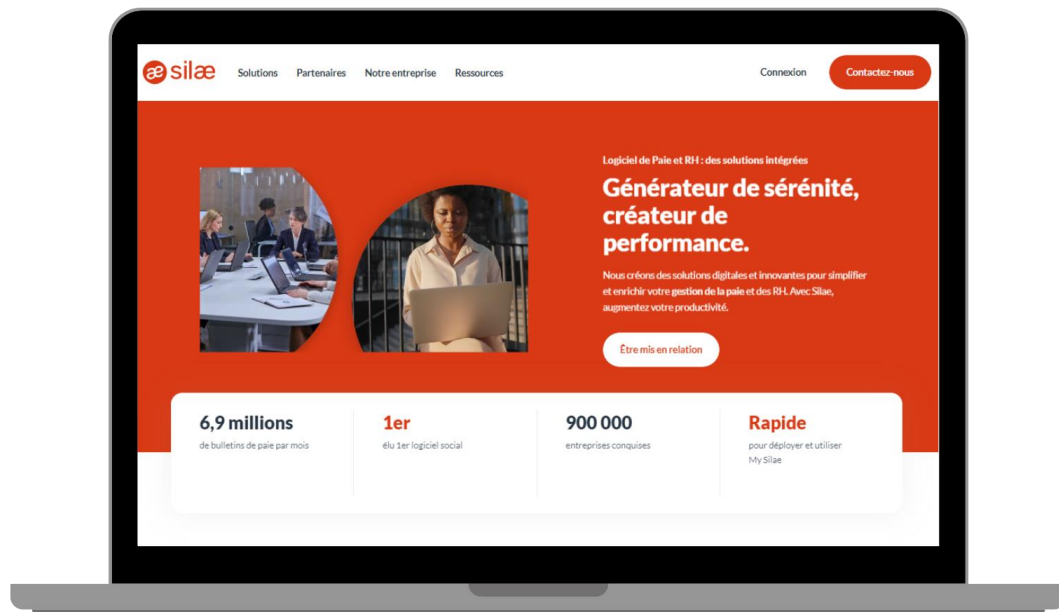

Site internet

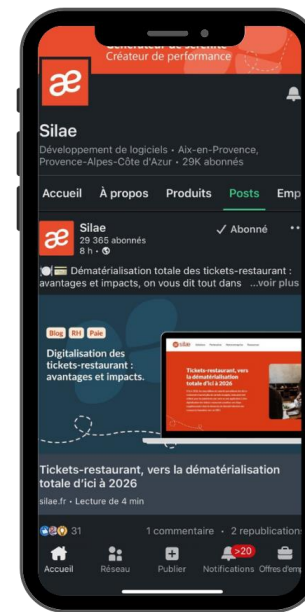

LinkedIn

X

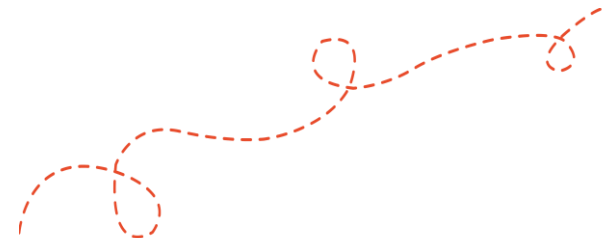

Découvrez Silae BI

en 1min 20s

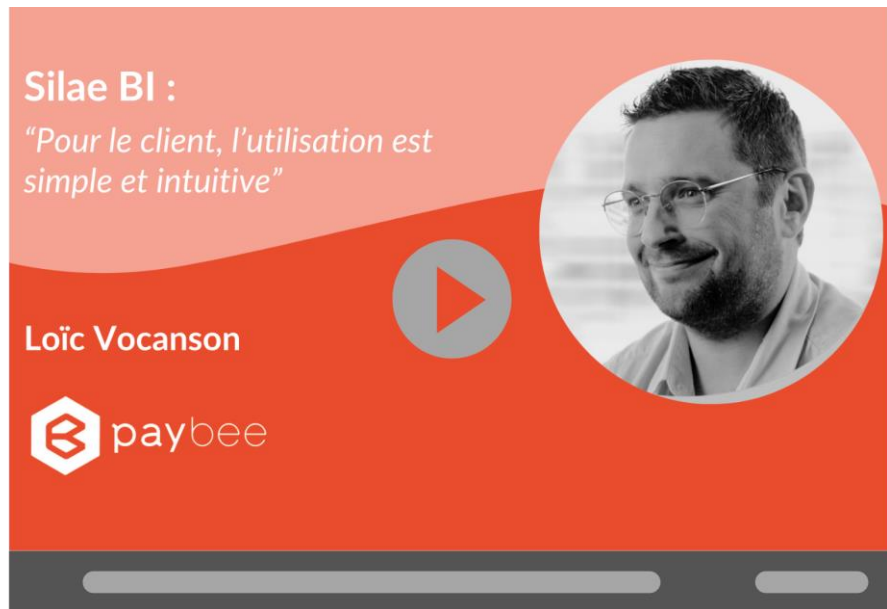

Témoignage de Loïc Vocanson, Paybee : Silae BI, un outil de pilotage fiable et intuitif

Loïc Vocanson, Directeur Technique chez Paybee, nous partage son retour d'expérience sur l'utilisation et le déploiement de Silae BI auprès de ses clients suite au programme Early Adopter Silae BI.

Interview croisée sur l'usage de Silae BI par le Diocèse de Saint-Etienne & Kaelio

Loïc Moura, Econome et Directeur Général du Diocèse de Saint Etienne et Karim Lopez, Président de Kaelio nous partagent leurs expériences de Silae BI et sur le déploiement.

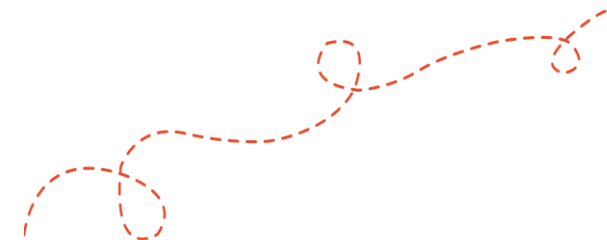

02. Découverte de la plateforme

Un socle BI Studio

Il vous permet de profiter d'un outil de pilotage RH avec des tableaux de bord interactifs et des rapports personnalisés. Ce socle vous permet également de gagner du temps en calculant l'Index d'Égalité professionnelle Femmes-Hommes avec les données de vos DSN de manière automatique. C'est la première étape pour digitaliser le dialogue social dans votre entreprise. Cliquez sur le pop-corn pour en savoir plus, ou rendez-vous sur notre site : <https://www.silae.fr/silae-bi-studio/>

Un module BDESE

Avec ce module, vous pouvez créer votre BDESE et diffuser facilement les informations économiques, sociales et environnementales de votre entreprise auprès du CSE. Cliquez sur le pop-corn pour en savoir plus, ou rendez-vous sur notre site : <https://www.silae.fr/silae-bi-bdese-indicateur-rh-obligations/>

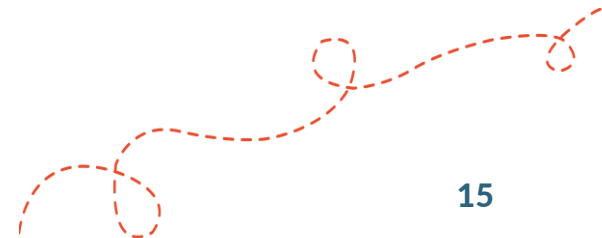
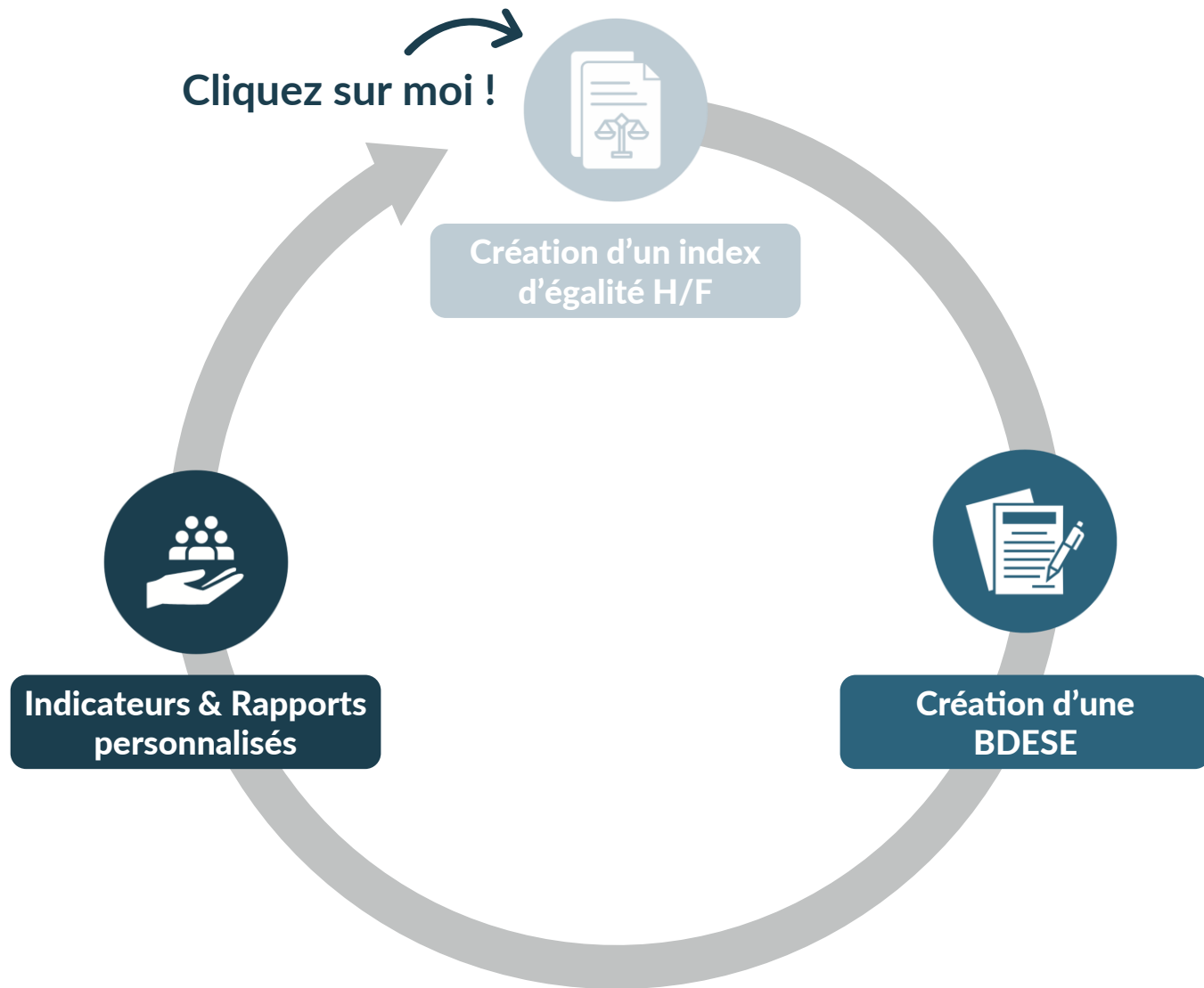

Administrateur

En tant que partenaire activant Silae BI via le Silae Hub pour votre client, vous bénéficiez d'un compte Administrateur.

Vous avez tous les droits sur les comptes de votre client (ajout de SIREN supplémentaire, création de rapports, création et suppression d'utilisateurs sur le compte de votre client...).

Une fois Silae BI activé pour votre premier client, vous pouvez vous connecter directement sur l'outil via le lien : <https://bi.silae.fr>.

Vous pourrez y créer des utilisateurs pour votre cabinet, qui n'auront accès qu'à Silae BI. Inutile de leur donner un accès via Silae Paie et le Silae Hub.

Cliquez sur nous !

Gestionnaire

Il s'agit des utilisateurs ajoutés directement depuis votre interface partenaire sur Silae BI, pour vos collaborateurs au sein de votre cabinet.

Vous avez également la possibilité de choisir à quel compte client final vos collaborateurs au sein du cabinet peuvent avoir accès. Cela facilite les gestions et permet d'optimiser la visibilité des dossiers gérés par chacun.

Activer Silae BI via le Silae Hub

Afin de faciliter votre gestion, Silae permet désormais à votre compte Silae BI d'être lié à votre compte Silae Paie via le Silae Hub, et ce afin de récupérer automatiquement les données nécessaires à Silae BI.

Ouvrez votre interface Silae Paie et dans la section Modules RH - Silae Hub, cliquez sur "Activer un service".

Vous serez redirigé sur le Silae Hub. Suivez ces étapes afin d'activer Silae BI pour un nouveau compte client.

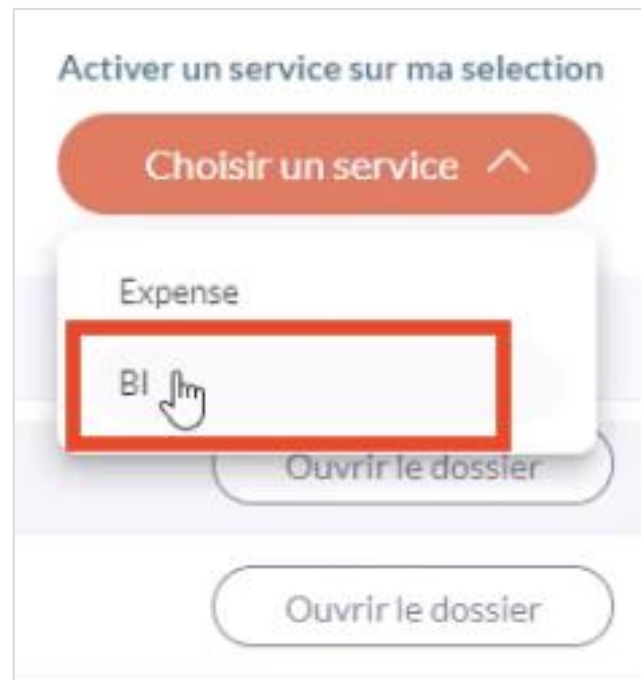

Accéder à des
tableaux de bord

silæ

L'accueil de Silae BI vous permet d'avoir toutes vos statistiques en un coup d'oeil.

Votre effectif, vos absents, la rémunération, le turn over... Toutes les informations dont vous avez besoin sur votre entreprise et gestion RH se trouvent ici.

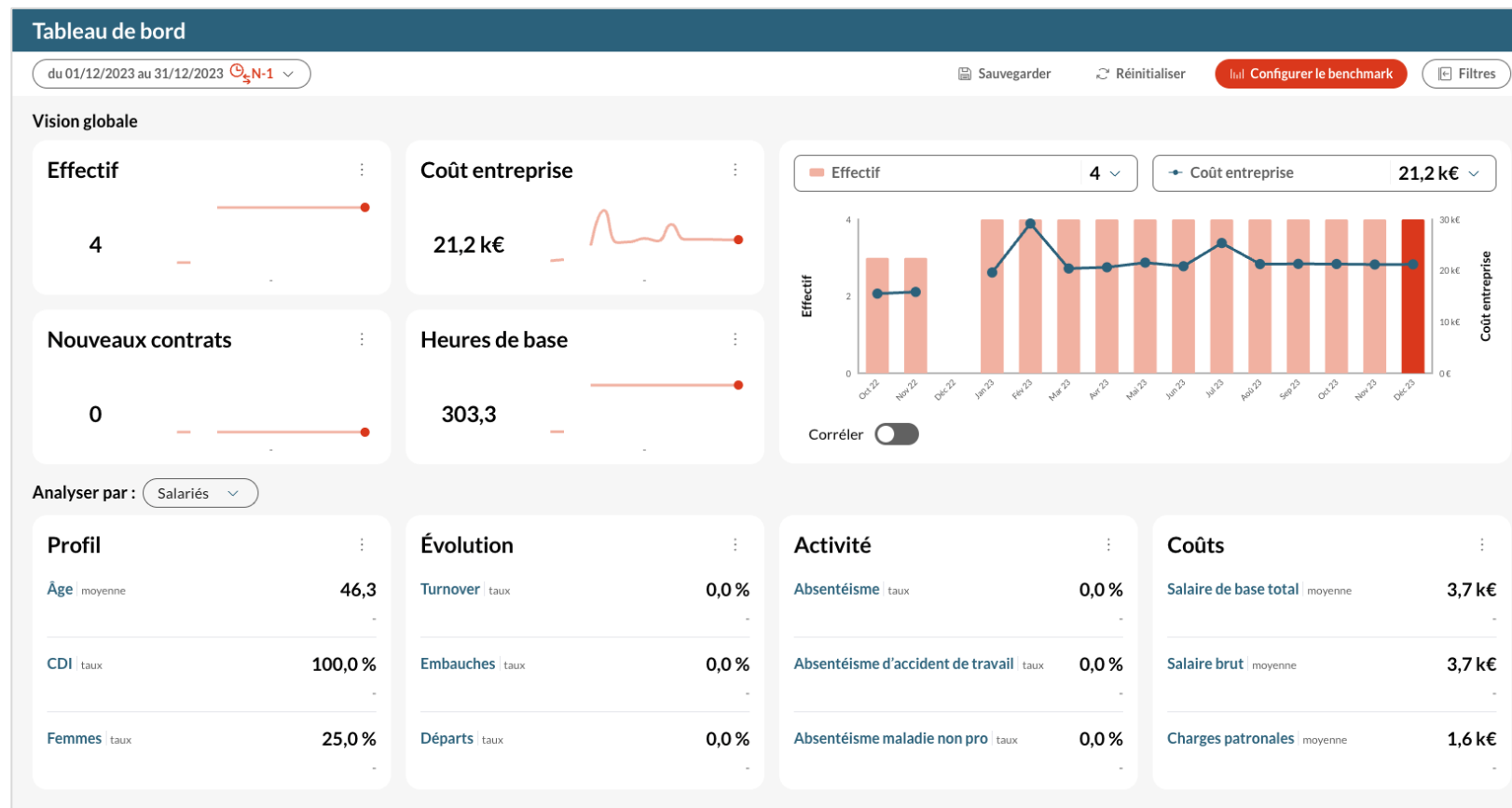

Choisissez **vos axes analytiques** préférés en modifiant la vision globale du compte.

Choisissez **votre graphique idéal** en modifiant les données des courbes et histogrammes

Choisissez **votre axe analytique** ainsi que **les indicateurs** composants celui-ci

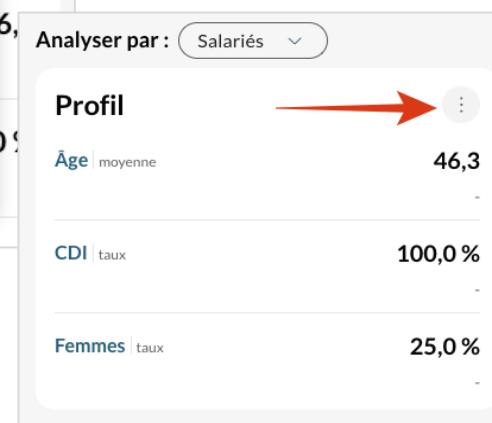
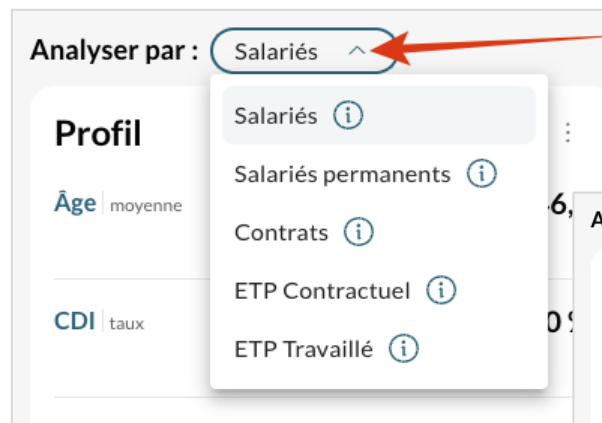
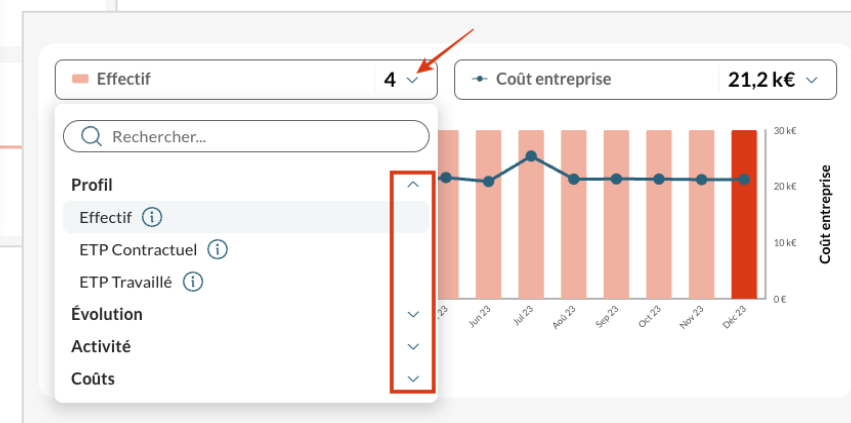
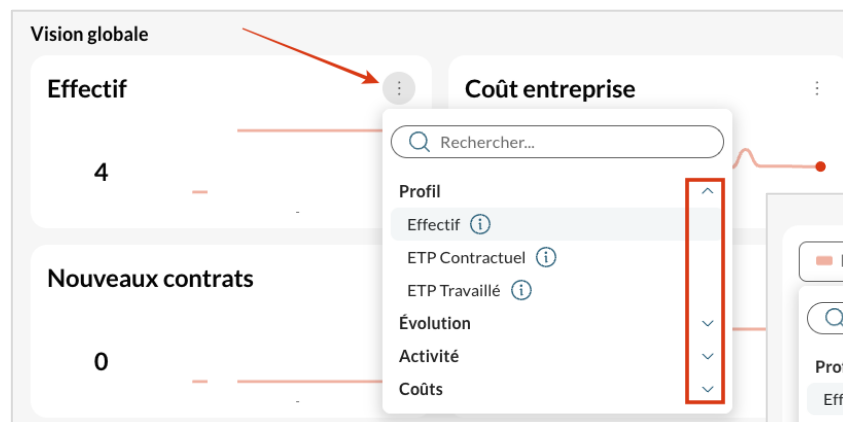

Créer votre BDESE

Dans le menu de gauche, cliquez sur "BDESE" > "Gérer les BDESE". Cliquez ensuite sur "Créer une nouvelle BDESE" et laissez-vous guider. Un peu plus de la moitié des indicateurs peut être automatiquement calculé par la plateforme, vous permettant ainsi de gagner un temps considérable.

Une fois votre BDESE terminée, publiez-la. Elle sera ensuite disponible pour les autres utilisateurs dans l'onglet « Consulter les BDESE ».

Créer votre premier index Egapro

Silæ BI vous permet de créer votre index Egapro, aussi connu sous le nom d'index Égalité Femme/Homme (EFH). Dû le 1er mars de chaque année, celui-ci permet d'établir le niveau d'égalité professionnelle au sein de votre entreprise.

Pour cela, cliquez sur le menu de gauche puis sur "Index Egapro" > "Gérer les index Egapro" puis sur "Créer un nouvel index" et laissez-vous guider.

Une fois l'index terminé, vous pourrez le publier. Il sera ensuite accessible aux autres utilisateurs dans l'onglet "Consulter les index Egapro".

Créer vos rapports personnalisés

Afin d'affiner vos analyses, Silae BI vous permet de créer :

- **Des rapports personnalisés** 

Ils vous permettent, par exemple, de connaître la rémunération totale d'une CSP sur une période donnée. Cliquez sur le menu de gauche puis sur "Rapports personnalisés".

- **Des indicateurs personnalisés** 

Une pop up apparaîtra vous invitant à créer votre premier indicateur personnalisé. Créez-en autant que nécessaires, puis rassemblez-les dans un rapport personnalisé.

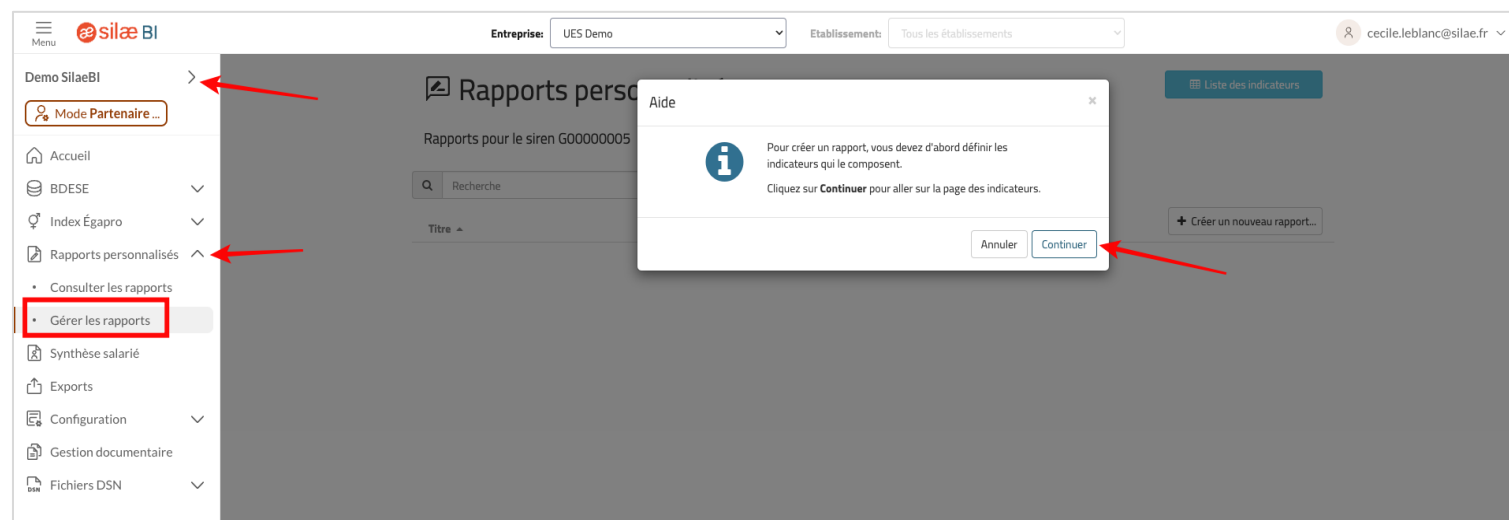

03. Besoin d'aide ?

Notre base de connaissance vous permet de retrouver différentes informations nécessaires à l'utilisation du logiciel.

Vous retrouverez ainsi différents modules regroupés par thèmes, proposant des procédures d'utilisations détaillées : Accueil, BDESE, Index Egapro, Rapports personnalisés, Synthèse salarié, exports...

La partie Foire aux questions vous permet d'obtenir très rapidement des réponses aux interrogations rencontrées par nos utilisateurs sur l'ensemble de nos solutions.

Cliquez sur FAQ dans le menu de la base de connaissances, ou indiquez FAQ dans la barre de recherche directement.

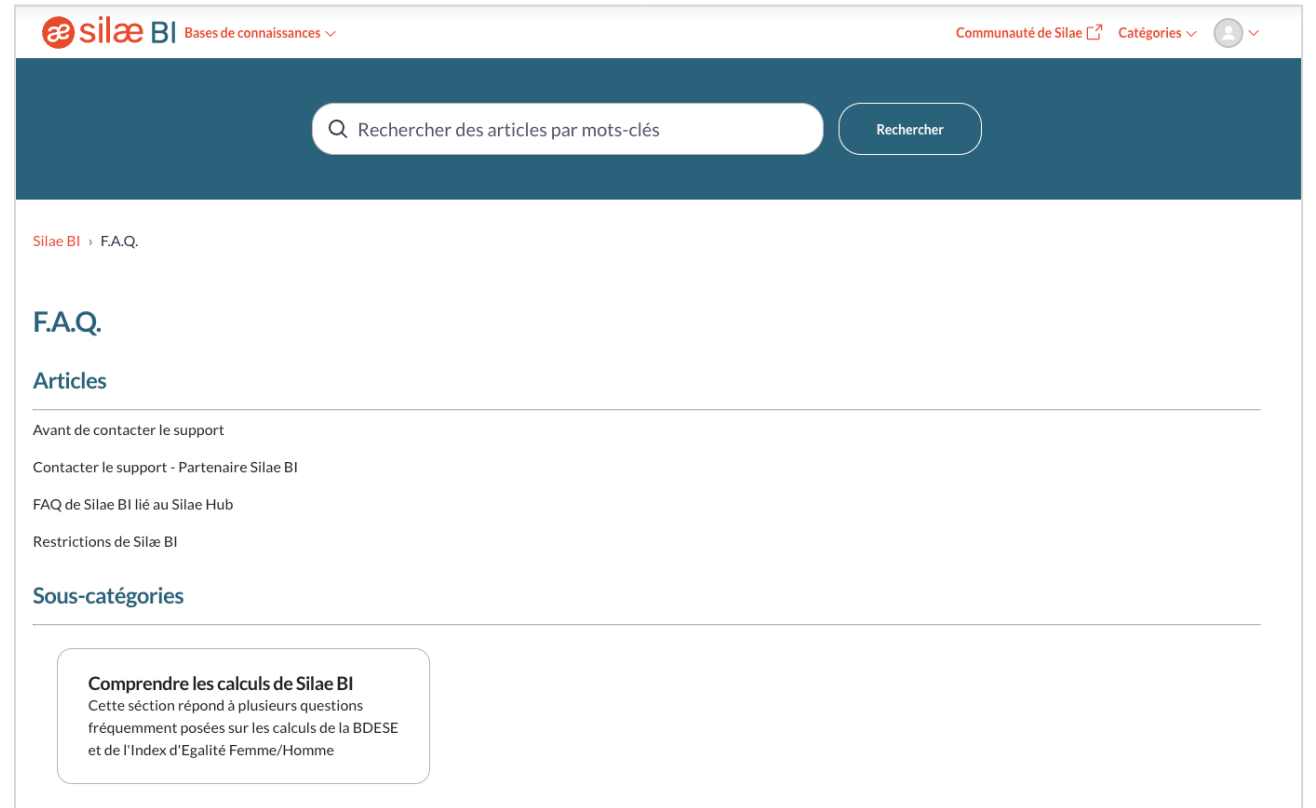

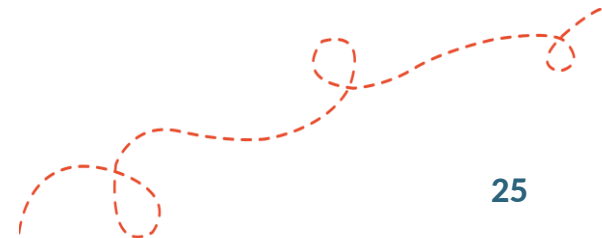

La communauté Silae est un forum dédié aux utilisateurs de Silae sur lequel nous assurons les réponses et la modération.

Le partage de connaissances de nos différents membres vous permettra de trouver les réponses dont vous avez besoin ou d'échanger sur les bonnes pratiques

Forum Événements Aide en ligne + Créer un sujet Connexion

Bienvenue sur la Communauté Silae !
Posez vos questions et échangez avec vos pairs !

Chercher

930 Sujets 2 572 Commentaires 6 195 Membres Récemment en ligne N G L M N

Forum
Démarrer une discussion et échangez des bonnes pratiques

Actualités paie
Tenez-vous informés des nouveautés

Événements
Parcourez nos prochains événements

Activité récente Sujets sans réponse Catégories

CEDRIC GUILLEN Nouveau · Demandé à DSN
Comment régulariser une DSN non déposé mais calculé ?
Bonjour, En Janvier, j'ai calculé une DSN qui n'est pas passé sur un nouveau dossier. L'ancien cabinet avait certainement activé la DSN en automatique, la mienne est donc pas passé, celle de...
0 à l'instant

Gad LEVY Nouveau · Demandé à Utilisation du logiciel
EDITION PDF
Bonjour, Comment faire pour enregistrer en pdf une fiche de paie d'un mois passé en cliquant simplement sur la bulle bulletin depuis l'espace du gestionnaire paie et depuis l'espace client ? Sa...
1 3 il y a 6 minutes

Audrey TOUPANSE Connaisseur · Demandé à Utilisation du logiciel
édition historique cumul de primes
Bonjour, Mon code d'édition historique pour un cumul de primes en mode bulletins ne fonctionne pas

Popular tags
paie DSN cotisation Coffre-fort
Métallurgie DeskRH Prime ancienneté
paramétrage Prévoyance Attestation
bulletin Pôle emploi Bâtiment
editionhistorique rejet

Calendrier des événements
FEVR. 19 WEBINAIRE DEMO Webdemo Silae BI - Démonstration partenaires
FEVR. 19 WEBINAIRE DEMO Webdemo Silae BI - Démonstration partenaires

La Silae Académie c'est la plateforme de formation de Silae.

Les formations ont lieu en ligne ou en présentiel au sein de nos centres de formations. Elles alternent pratique et théorie pour une meilleure assimilation des contenus. Idéal pour les nouveaux cabinets ou les collaborateurs qui débutent.

Elles sont dispensées uniquement pour les partenaires de Silae : [catalogue des formations à consulter sur votre espace client Silae Paie.](#)

Vous pouvez contacter le support de Silae BI en cliquant sur l'icône "Besoin d'aide" en bas à gauche.

Dans un premier temps, le robot automatique de Silae BI vous guidera afin de vous orienter vers la documentation la plus adaptée à votre problème. Si cela ne suffisait pas, vous aurez la possibilité de contacter un membre de notre équipe de support par mail.

Avant de nous contacter, nous vous invitons à suivre cette documentation afin d'obtenir toutes les informations nécessaires et vous apporter notre aide dans les plus brefs délais :

 **Avant de contacter le support**

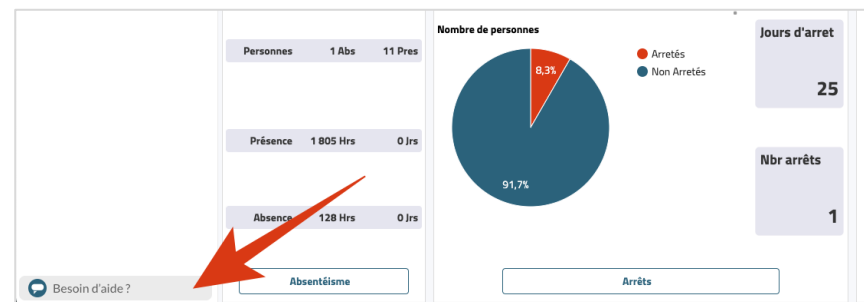
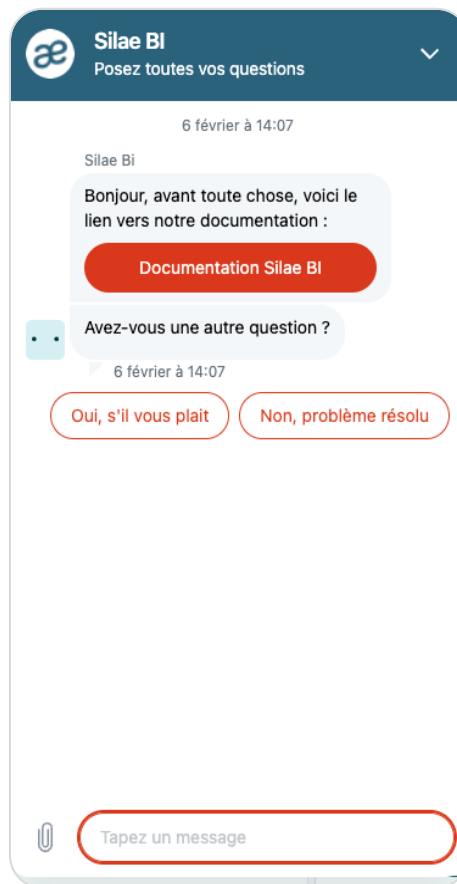

04. Autres produits Silae

Nos outils

1. Silae Hub

Le Silae Hub est un portail qui permet l'activation, le suivi et la gestion des différents services Silae, de manière simple et centralisée.

4. Silae Expense

La solution Silae Expense vous permet de digitaliser efficacement la gestion des frais professionnels que ce soit à partir d'un justificatif papier, ou d'une facture numérique.

Bien plus qu'une simple solution de gestion des notes de frais, Silae Expense utilise les technologies du Cloud & de l'IA et propose une expérience utilisateurs unique.

2. Silae Demat

eDocPerso est la solution de coffre-fort numérique personnel destiné aux salariés. Véritable domicile numérique, ce coffre-fort accompagne le salarié tout au long de son parcours professionnel.

Le coffre-fort numérique eDocPerso offre un espace d'archivage sécurisé permettant de centraliser les documents numériques du salarié et de garantir, à vie, leur vocation probatoire.

5. Silae RH Suite

Silae RH Suite accompagne les professionnels dans les missions administratives liées au recrutement et à la gestion du personnel grâce des fonctionnalités en flux chaîné.

De l'Onboarding du personnel à l'export des variables de paie, la solution répond aux enjeux RH des entreprises.

3. Silae Paie

Simplifiez la création et la distribution de vos fiches de paie grâce à un outil conforme aux dernières évolutions réglementaires, mis à jour de manière hebdomadaire. Avec notre logiciel de gestion de la paie, reposez-vous sur notre expertise technique et technologique pour **faciliter et automatiser** la paie : du traitement des salaires à la distribution des bulletins de paie.

6. API

Vous pouvez intégrer nos solutions, en toute **sécurité**, à des logiciels de gestion RH, reporting ou ERP pour **découpler votre productivité** et créer la meilleure solution pour votre organisation.

À bientôt sur
Silae BI !

